

ОБЗОР ФУНКЦИОНАЛЬНЫХ ВОЗМОЖНОСТЕЙ КОМПАС-СТРОИТЕЛЬ V23

КОМПАС-Строитель v23

The main workspace shows architectural drawings, including a plan view on the left and a section view on the right. The left panel contains the 'Параметры' (Parameters) section with the following settings:

- Линейные размеры - 1
- Слой объекта: Системный слой (0)
- Базовая точка: -25332.23083; 3500.671535
- Положение размерной линии: 22586.33081; 1917.292644
- Начало полки: 0; 0
- Отрисовка первой выносной линии: Да
- Вид первой стрелки: Засечка
- Размещение текста: Фиксированное
- Вид второй стрелки: Засечка
- Отрисовка второй выносной линии: Да
- Положение надписи: Параллельно, над...
- Переключатель размещения стрелок: Авторазмещение с...
- Зазор/длина: Зазор выносных л...
- Зазор или длина выносных линий: 0

The bottom panel shows the 'Текст' (Text) section with the following settings:

- Текст до: [Symbol]
- Символ: [Symbol] Нет символа
- Значение: 6000
- Авто: Да
- Допуск: Включен
- Класс допуска: JS14
- Сотрябить квадрат: Нет
- Текущее значение: 4,9
- Текущее нижнее значение: -4,9

The bottom right corner features a QR code and a legend for 'Стандартные обозначения' (Standard notations).

ГРАФИЧЕСКАЯ СИСТЕМА 2D-ПРОЕКТИРОВАНИЯ ДЛЯ СТРОИТЕЛЬСТВА

КОМПАС-Строитель v23

О решении

- Решает задачи строительного проектирования
- Функциональность для выпуска документации
- Легко работает с насыщенными чертежами
- Удобный и настраиваемый интерфейс
- Соответствует требованиям ГОСТ СПДС
- Чтение сторонних форматов

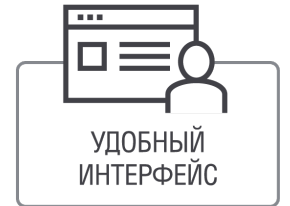

КОМПАС-Строитель v23

Решение позволяет

- Оптимизировать затраты на программное обеспечение: платите только за нужный и используемый функционал
- Не зависеть от колебаний курсов валют и не идти на жесткие условия зарубежных разработчиков САПР
- Получить программное обеспечение с постоянной лицензией, гарантированной технической поддержкой и понятными условиями по обновлению

КОМПАС-Строитель v23

Разрабатываемая документация

- Строительные чертежи
- Планы эвакуации
- Чертежи конструкций
- Электрические схемы
- Графические изображения
- Пояснительные записки
- Таблицы, отчеты
- Экспликация помещений
- Ведомости и многое другое

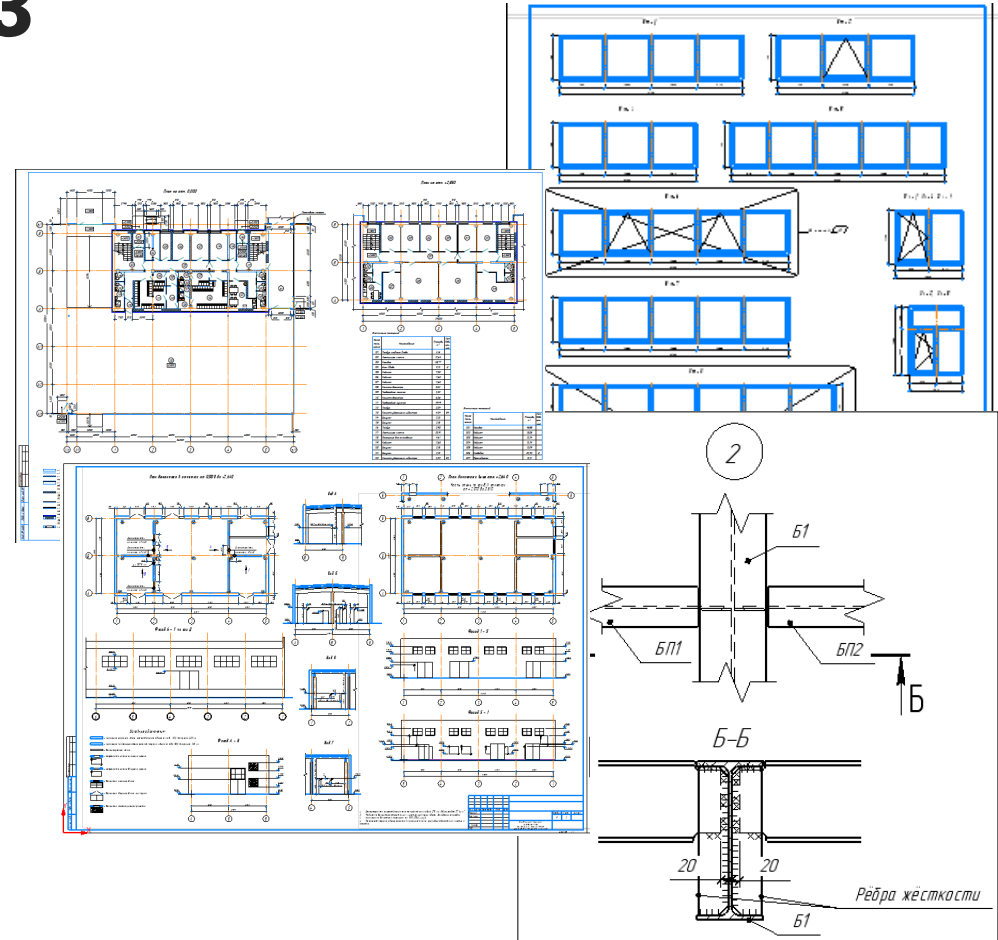

Состав продукта

КОМПАС-Строитель v23

- Чертежно-графический редактор
- Инженерно-текстовый редактор
- Каталог строительных элементов
- Каталог: Эвакуационный план
- Проверка документации
- Сервисные инструменты
- СПДС-Помощник
- Архитектура: AP/AC

Чертежно-графический редактор

Для работы с чертежами

- Инструменты для 2D-проектирования
- Стили оформления чертежей по ГОСТ
- Работа с многолистовыми документами

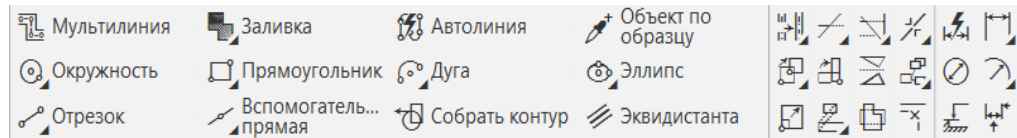
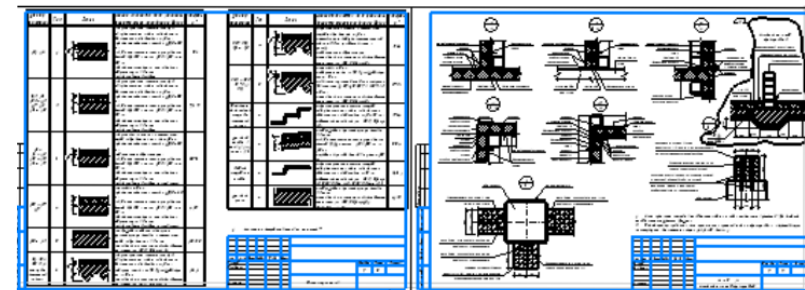
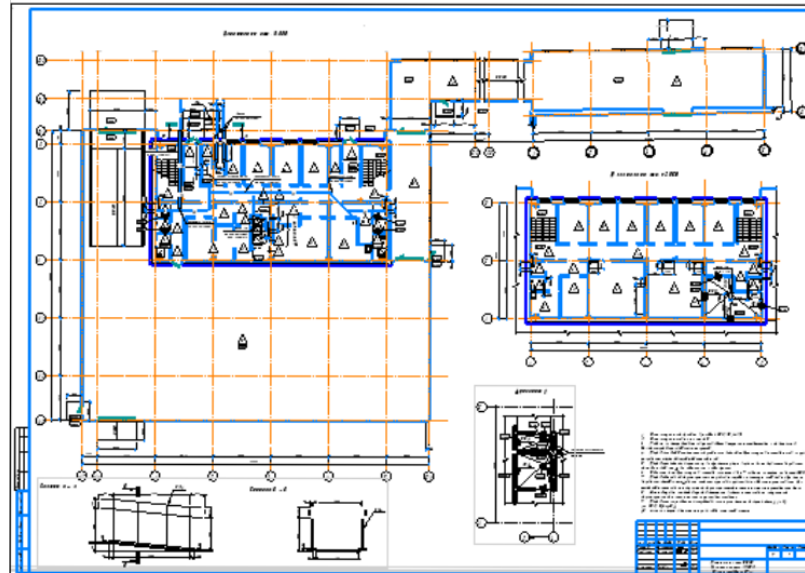

Чертежно-графический редактор

Для проработки чертежей

- Работа в заданных масштабах чертежей
- Виды в разных масштабах на одном чертеже
- Реальные размеры геометрии на чертеже (масштаб)

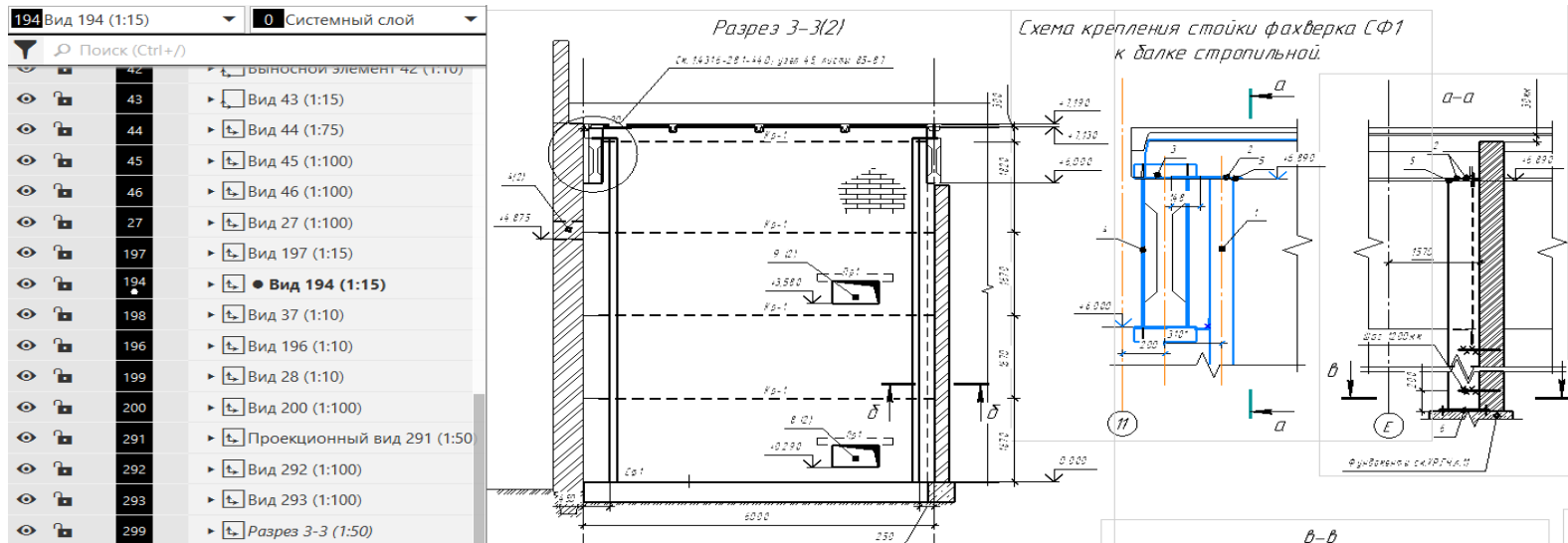

Чертежно-графический редактор

Для проработки эскизов, фрагментов, узлов

- Пространство с масштабом 1:1
- Создание параметрических объектов
- Готовые фрагменты для компоновки «Чертежа», управление параметрами

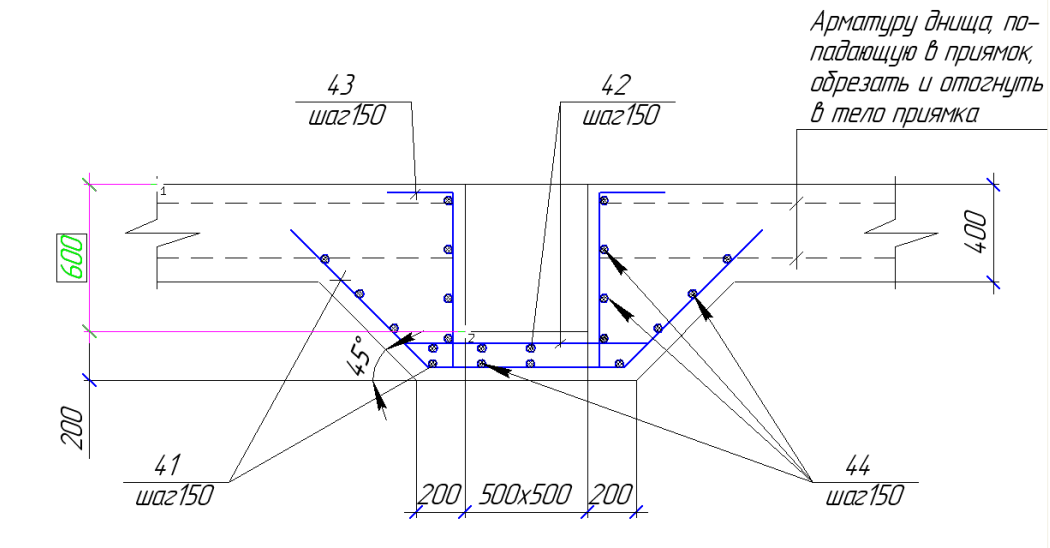

Инженерно-текстовый редактор

Расчетно-пояснительные записки,
технические требования, описания и прочее

- Возможность работы с отдельным документом
- Работа с текстом на чертеже
- Оформление по ГОСТ или произвольные формы
- Проверка орфографии
- Различные объекты
таблицы, шаблоны, специальные символы,
фрагмент чертежа, растровые объекты

Составлена		Взят, инд. №		Лист		Лист		Лист			
Лист		Лист		Лист		Лист		Лист			
Изм.		Кварт.		Лист		№ док.		Год		Дата	
Г.АП		Солов Ю.Н.								14-ПЗ.ТХ.ОВ.ЭМ	
								Переработано		Стр. 2	
										Лист 3	

2.2 Вентиляция.

Вентиляция проектируется приточно-вытяжная с механическим побуждением.

Воздухообъемы помещений заобл. изобл. автоматоб. определены расчетом из условия ассимиляции тепловыделений от людей, оборудования и освещения. При расчете соблюдены санитарные нормы подачи наружного воздуха на 1-го человека 160 м³/ч. Кратность воздухообмена составляет 10 крат.

В помещениях заобл. изобл. автоматоб. кассе предусмотрена приточно-вытяжная вентиляция с механическим побуждением.

Приток осуществляется при помощи приточной системы П1 и П2.

В качестве приточного оборудования используется подвесная приточная установка, состоящая из воздушорепрогноза клапана, кассетного фильтра (ЕВ Э), электрокалорифера, канального вентилятора фирмы "KORF".

Воздух перед подачей в помещения подвергается очистке в секции фильтра и нагреву в электрокалорифере в холодный период года.

Предусматривается теплозвукоизолирующая установка минераловатными конструкциями с равным слоем из фольгаизол.

Канальные вентиляторы типа W/RW фирмы "KORF" имеют компактные размеры, снабжены электродвигателями с регуляторами скорости. Устройство защиты должно обеспечивать отключение вентилятора при разрыве термодатчика.

Вытяжка (общедомовая) осуществляется при помощи вытяжной системы В1 с механическим побуждением. Канальный вентилятор размещается в подвесном потолке. Для уменьшения шума от работающих вентиляторов предусмотрена установка шумоглушителей.

График зависимости воздухообмена от температуры воздуха. Ось X: температура воздуха (°C), ось Y: воздухообмен (м³/ч). Показаны различные режимы работы вентиляционной системы.

Архитектура: АР/АС

Объектное проектирование

- Чертежи марки АР/АС
- Различные формы стен
- Групповое изменение свойств объекта
- Расчёт площади помещений
- Экспликация помещений
- Создание строительной подосновы для инженерных сетей
- Доступны объекты: стены, проемы, колонны, лестницы и другое

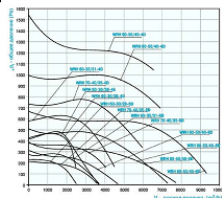
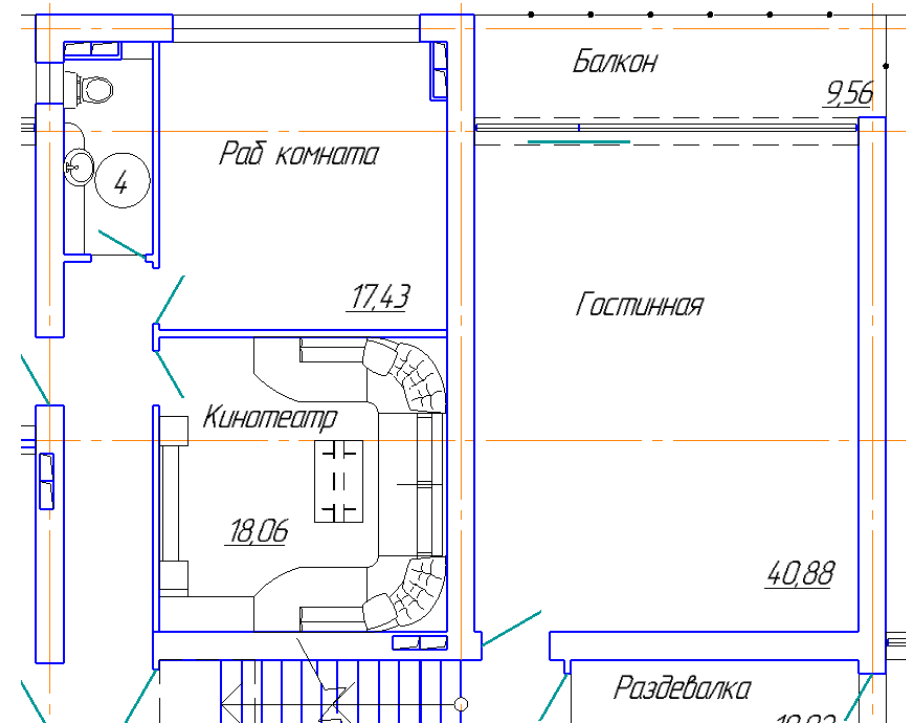

Архитектура: АР/АС

Объектное проектирование

Стены различного вида

- Интеллектуальное сопряжение
- Привязки отслеживания при построении

Оконные и дверные проемы

- Большой выбор из каталога
- Интеллектуальная вставка в элемент Стена

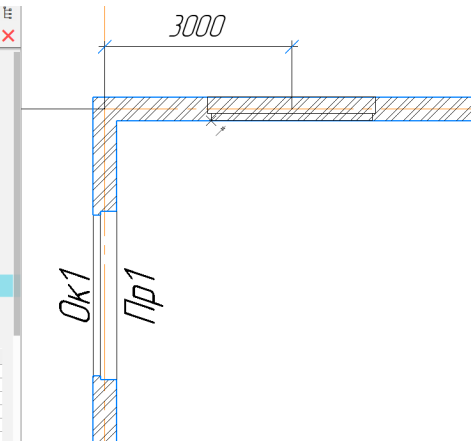
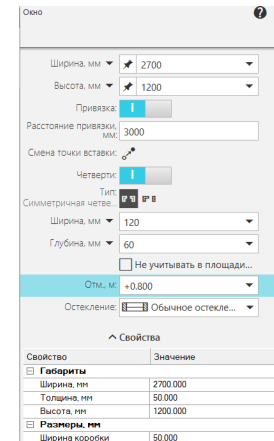
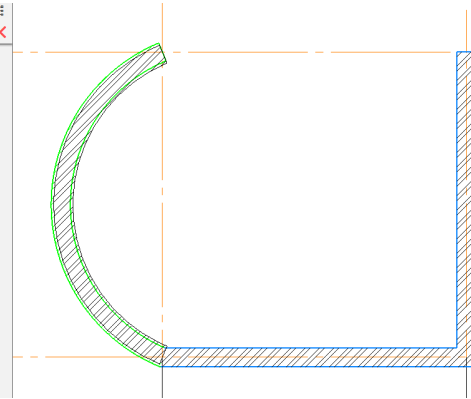
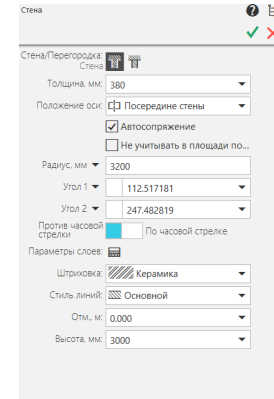

Архитектура: АР/АС

Строительные объекты

- Колонны
- Лестницы
- Кровля
- Перекрытие

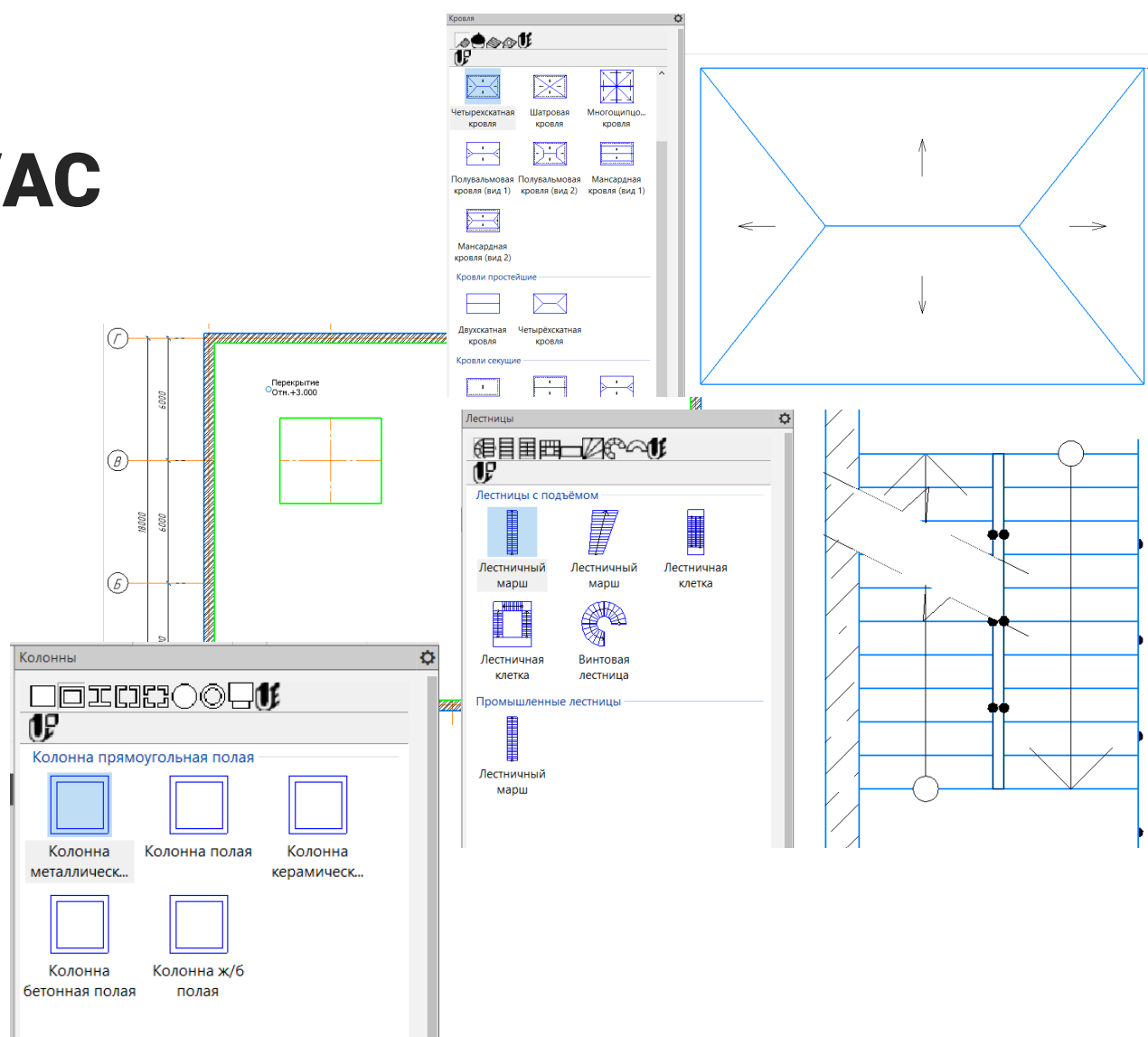

Архитектура: АР/АС

Помещения

- Автоопределение
- Расчет площади
- Экспликация

Номер помещения	Наименование	Площадь, м ²	Кат. помещения
201	Коридор	45,55	
202	Кабинет	13,08	
203	Кабинет	12,24	
204	Кабинет	11,95	
205	Кабинет	11,80	
206	Кладовая	34,53	Д
207	Переговорная	12,41	

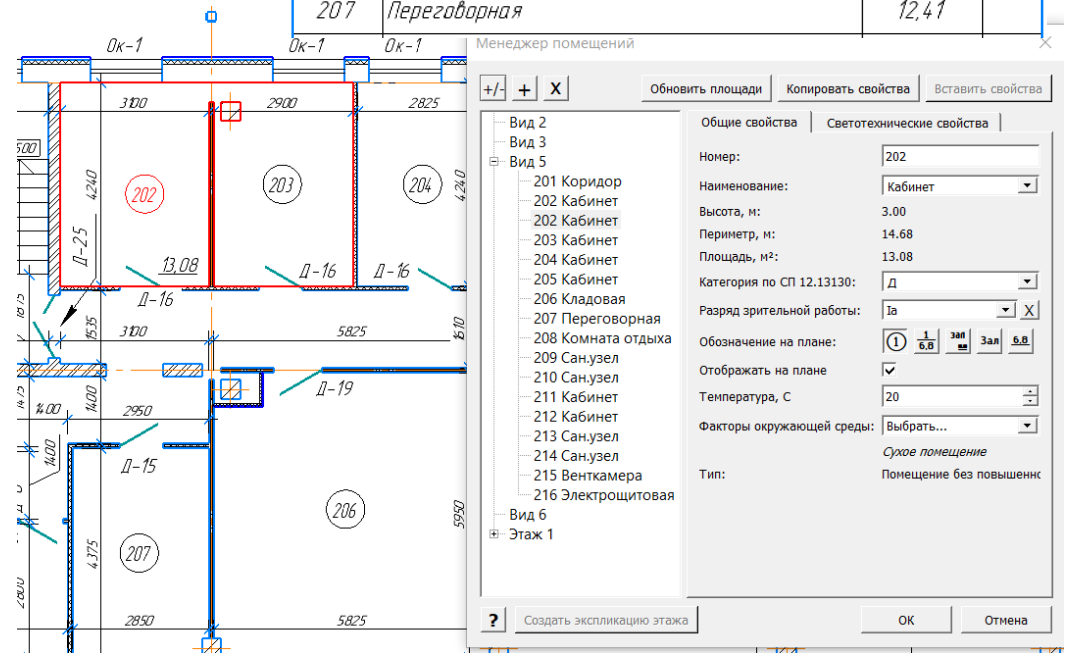

СПДС-Помощник

Инструмент для оформления документации

- Специализированный набор инструментов для **быстрого оформления по СПДС!**
- Реализует требования ГОСТ Р 21.1101
- Базовые команды как интеллектуальные инструменты
- Взаимодействие с элементами Каталога (автоматическое распознавание элементов Каталога при расстановке позиций)
- Базовые команды и интеллектуальные инструменты

Примеры оформления чертежей

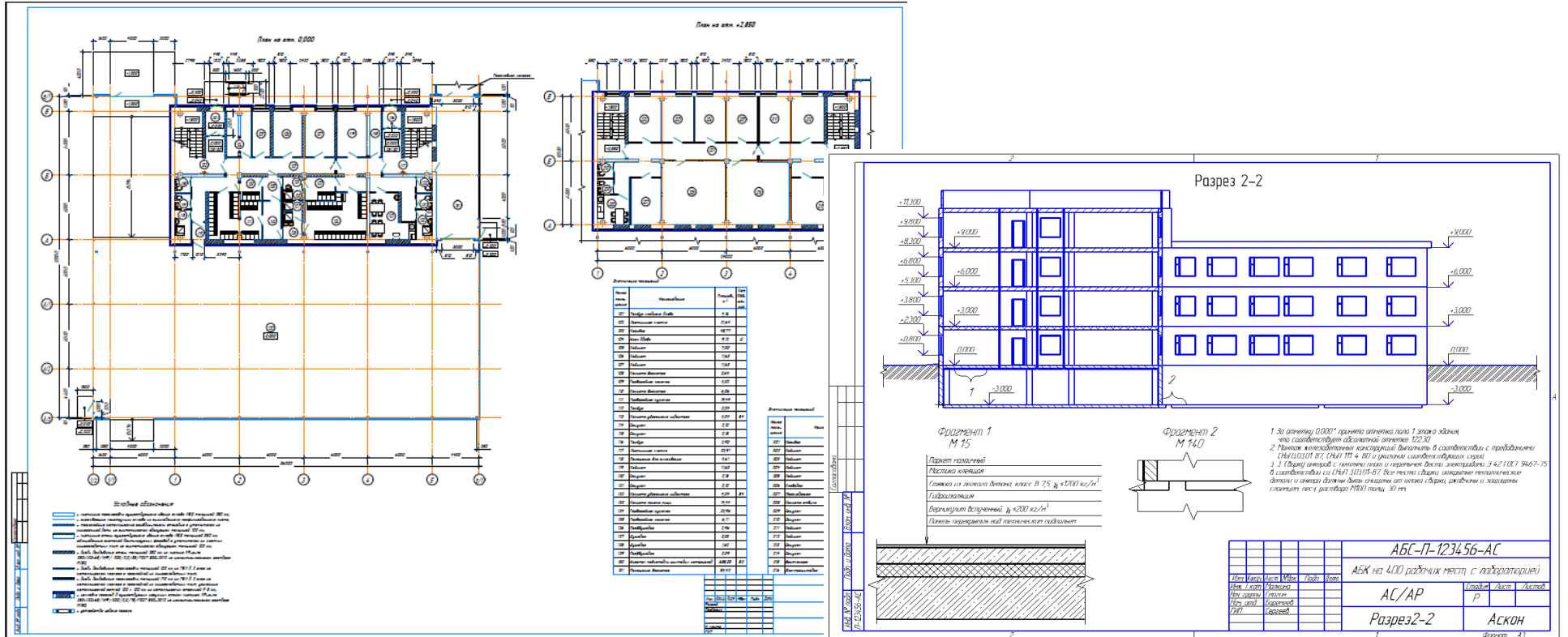

СПДС-Помощник

Объектное проектирование

- Сетки координационных осей
- Автоматическая размерная цепь
- Фрагмент, Выносной элемент
- Маркер изменений, уклона, объекта
- Линия обрыва
- Раскладка объекта
- Автоматический массив отметок уровня
- Линия-выноска многослойной конструкции

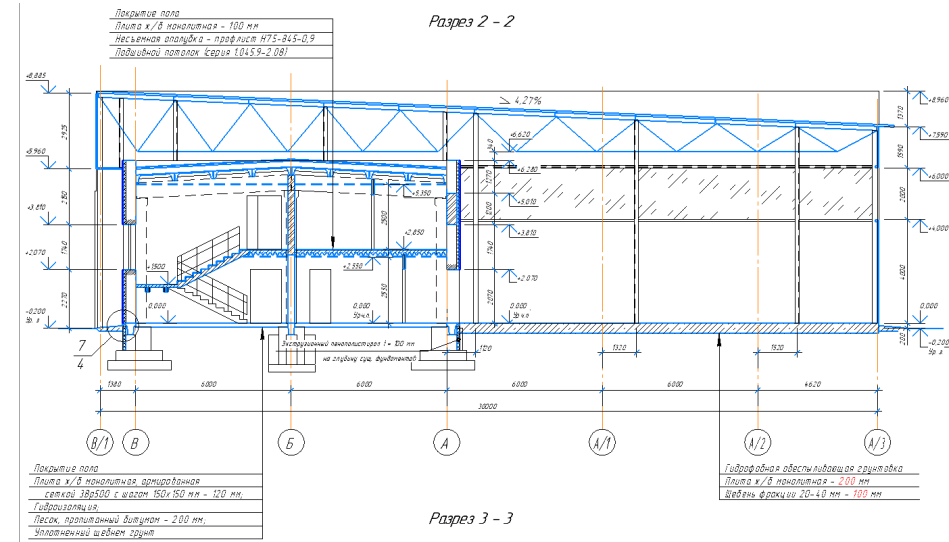

СПДС-Помощник

Координационные оси и размеры

- Автоматическая размерная цепь
- Прямые оси
- Концентрические оси
- Вставка дополнительной оси

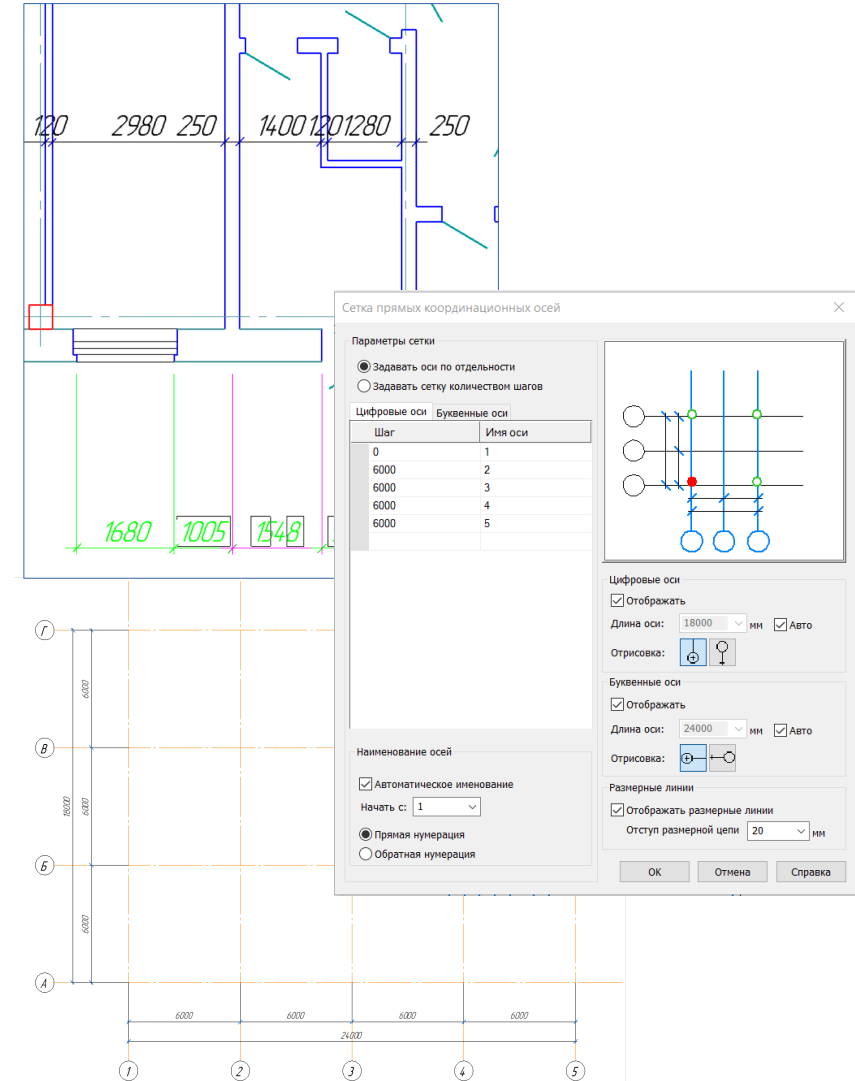

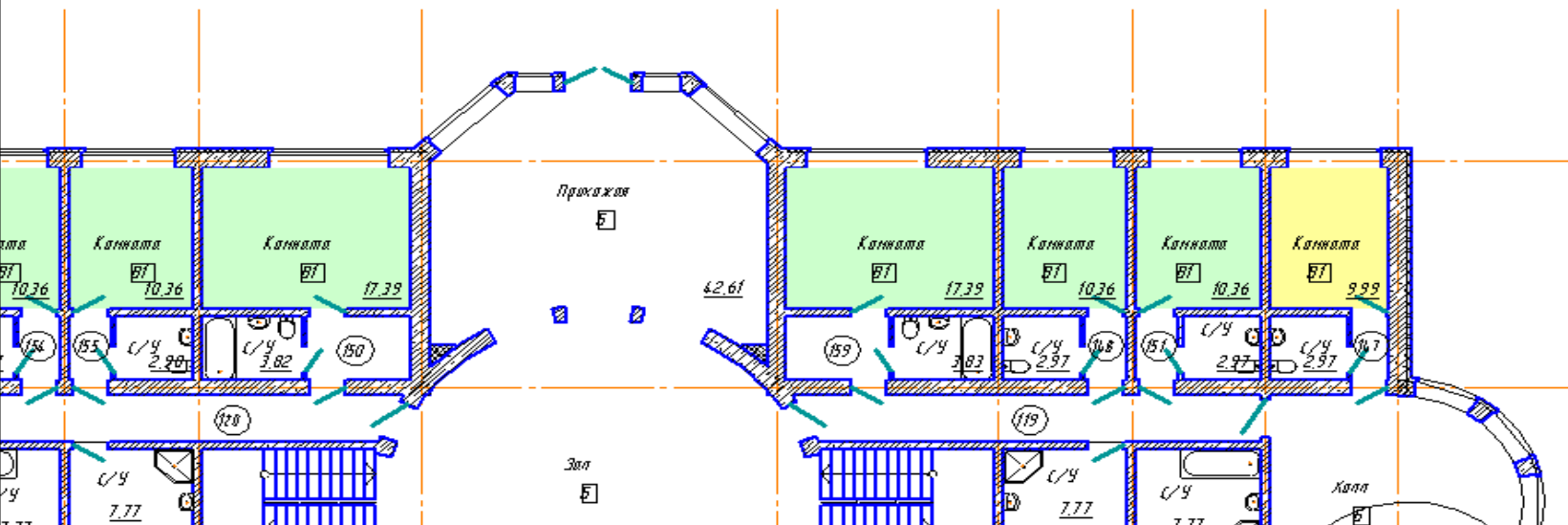

АССОЦИАТИВНЫЙ ВЫНОСНОЙ ФРАГМЕНТ В ЗАДАННОМ МАСШТАБЕ

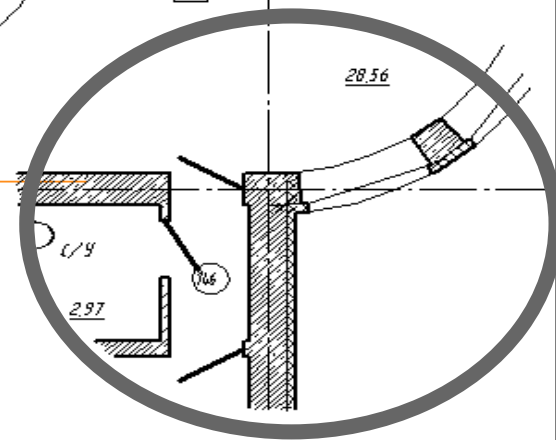
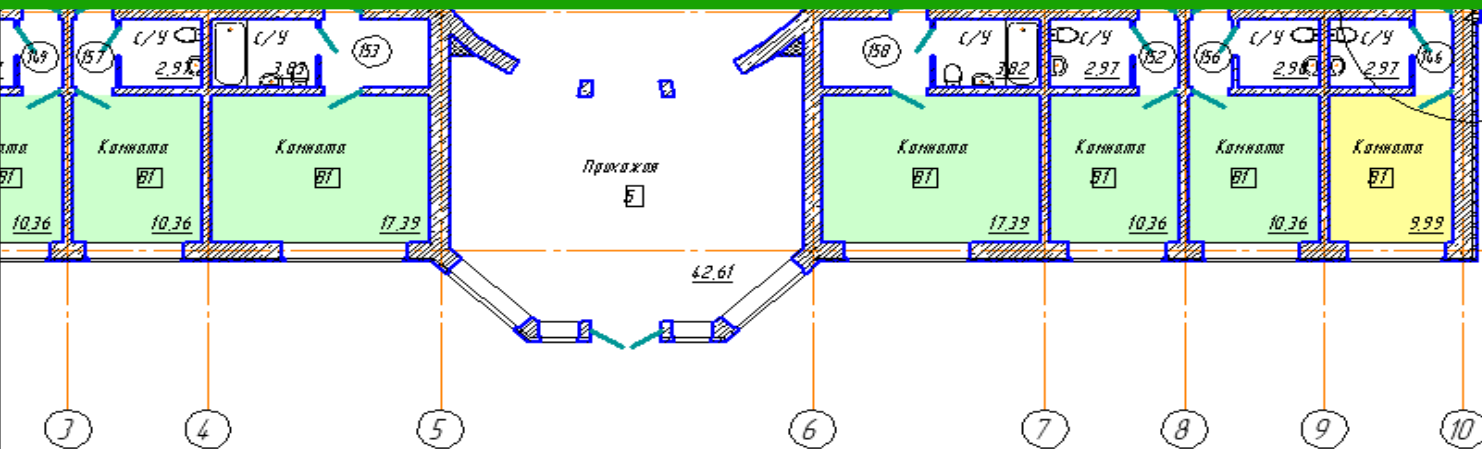

СПДС-Помощник

Автоматизация процессов

- Маркировки строительных элементов
- Раскладка строительных конструкций

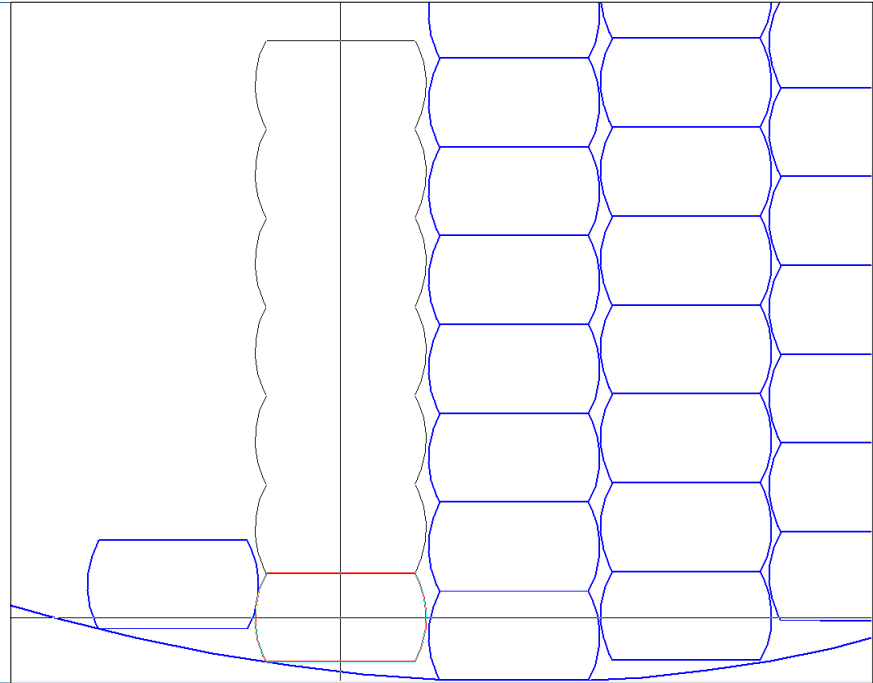
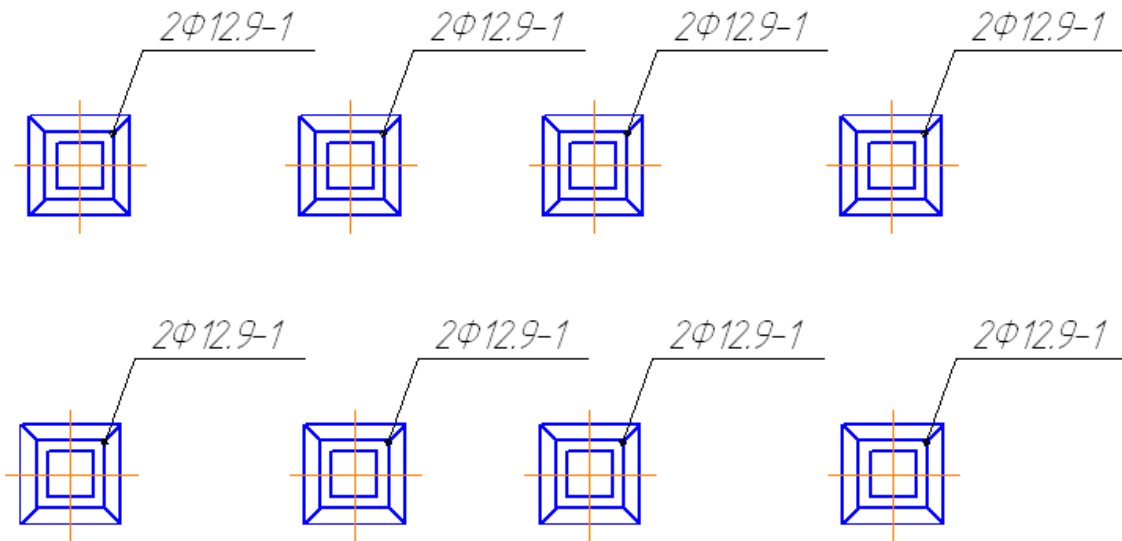

Сортамент металлопроката

Wy = 74.82
 3.8
 2...
 6
 45
 Тип: **ГОСТ 82...**
 ГОСТна матер.: **ГОСТ**
 Материал: **09Г2**

Марка	Wy	Масса 1 п.м.
ГОСТ 19281-2014		
20П	74.82	10.12
20П	153	18.4
20С	178.04	22.63
20Са	191.37	25.77
20Сб	236.09	28.71
20У	152	18.4
20Э	153.71	18.07
ГОСТ 27772-2015		
20П	74.82	10.12
20П	153	18.4

КАТАЛОГ СТРОИТЕЛЬНЫХ ЭЛЕМЕНТОВ

20У	152	18.4
20Э	153.71	18.07
ГОСТ 380-2005		
20П	74.82	10.12
20П	153	18.4
20С	178.04	22.63
20Са	191.37	25.77
20Сб	236.09	28.71

Ведомость перемычек

Марка	Схема сечения	Кол-во	Марка	Схема сечения	Кол-во
Пр2	Пр2	Пр3	Пр4	Пр5	Пр6

Спецификация элементов перемычек

Поз. №	Обозначение	Наименование	Кол. на этаж			Масса вв. кг	Примеч.
			1	2	Всего		
1	ГОСТ 948-2016	2П6 13-1	3	7	10	54	540
2	ГОСТ 8240-97	□ 12П, длина общая 1962 м	-	-	-	-	169
3	ГОСТ 19903-2015	Полоса 4x40	-	-	-	-	314
4	ГОСТ 8240-97	□ 20П, длина общая 1124 м	-	-	-	-	160
5	ГОСТ 5781-82	Ш-А-III 4000 L-500	4	4	8	03	24
6	ГОСТ 8509-93	L 100x8 L-950	4	4	8	116	93
7	ГОСТ 8240-97	□ 22П L-3580	-	2	2	7518	151

Вид Д

1 Порядок установки перемычек на листе 1
 2 Перемычки замаркированы на листок 2,3

Изм.	Вып.	Лист	ИРК	Подп.	Зам.
Разработчик					
Проверил					
Н. контр.					

Ведомость перемычек, сечения перемычек Пр2, Пр6. Вид Д

Каталоги строительных элементов

Доступны при установке

- Архитектурно-строительные элементы
- Узлы строительных конструкций
- Каталог строительных элементов
- Менеджер по созданию пользовательских элементов

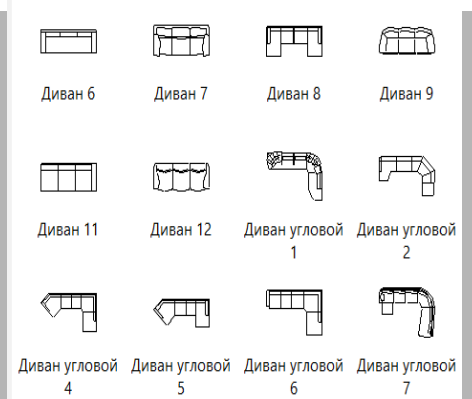
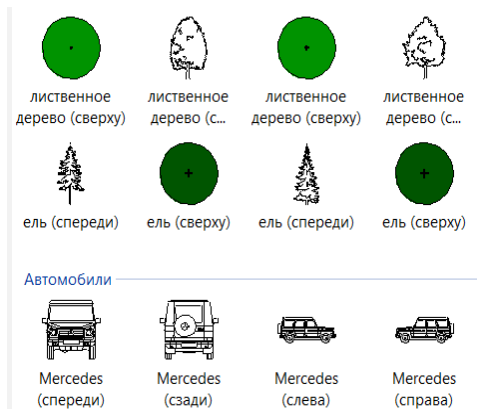
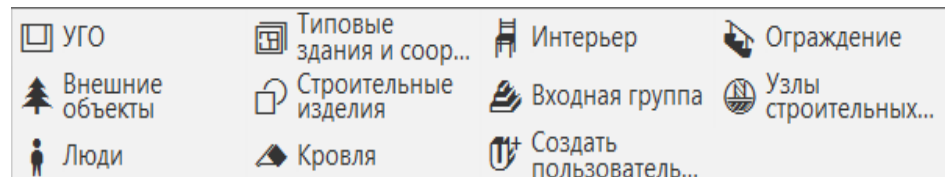
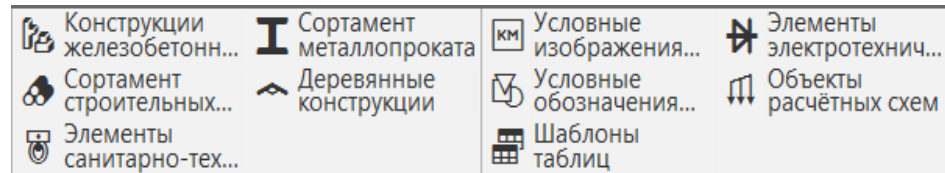

Пользовательский каталог

Сервис для создания

Используйте несколько вариантов:

- новый каталог «с нуля»
- на основе эскиза
- по образцу (на основе элемента каталога)

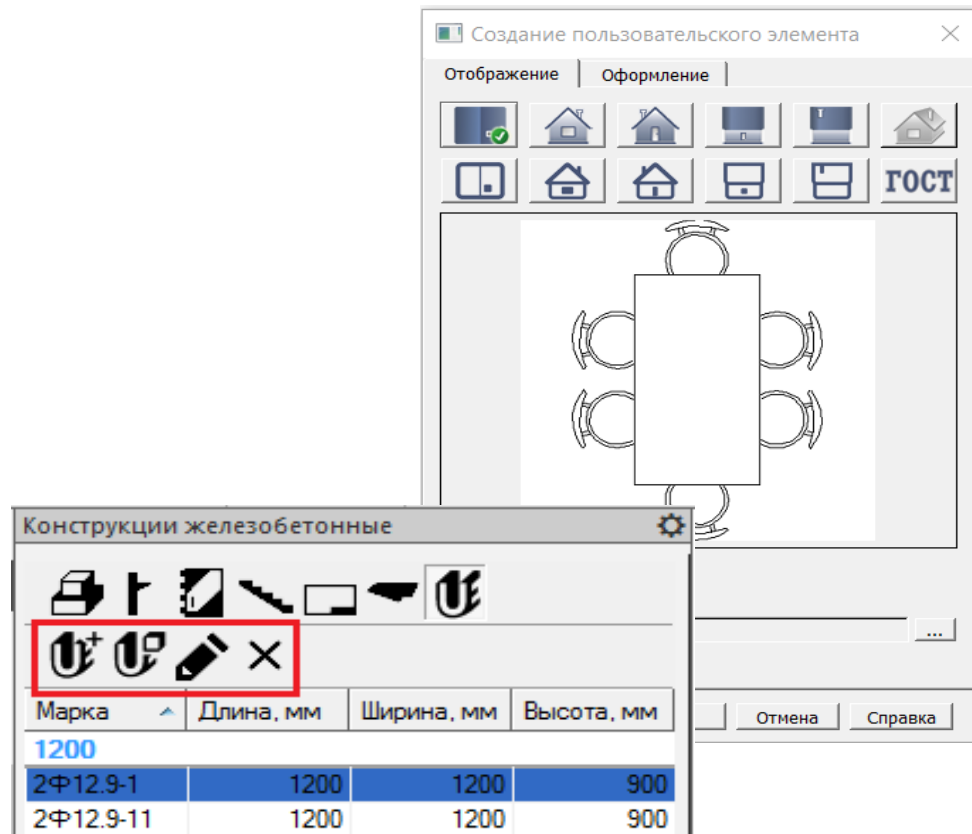

Эвакуационный план

Доступно, начиная с КОМПАС- Строитель v22

- Разработка и оформление планов эвакуации
- Работа на основе плана этажа
- Каталоги по разделам:
 - *знаки безопасности;*
 - *УГО средств пожаротушения*
 - *УГО маршрутов и направления*
- Шаблоны планов эвакуации
- Соответствие ГОСТ

Спецификации ведомости таблицы

Варианты создания документации:

- Архитектура: АС/АР: экспликации помещений, ведомость материалов
- Готовые шаблоны таблиц (24 нормативных документа), заполнение «вручную»
- Встроенный табличный редактор
- Спецификации и ведомости через механизм отчетов
- Поддерживает экспорт таблиц в формат Excel (*.xlsx)

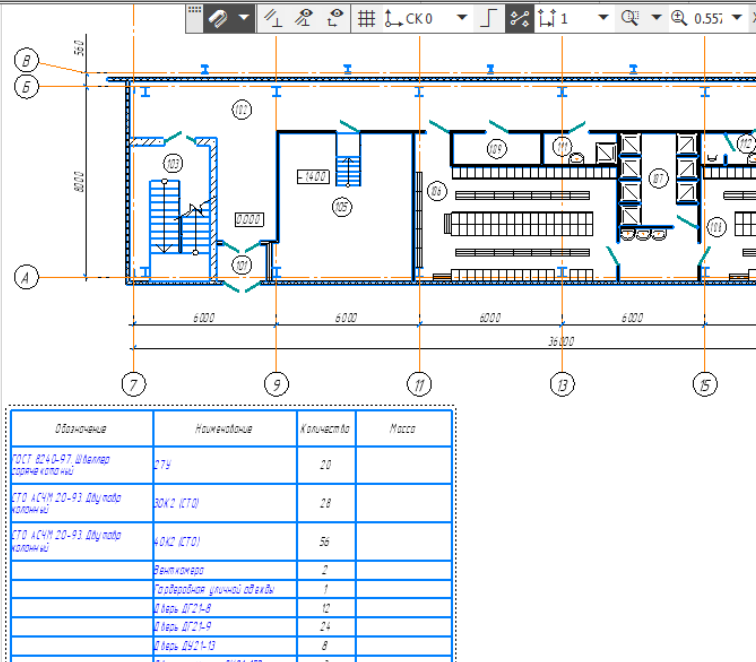

Обозначение	Количество	Масса
0101 014-0-97 Шпатель строительный	20	
0101 АСНУ 20-93 Дюбель nylon	28	
0101 АСНУ 20-93 Дюбель nylon	56	
	2	
	1	
	12	
	24	
	8	
	1	

Параметры Дерево чертежа

1 Вид 1 (1:100) 0 Системный слой

Чертеж

Листы

Системный вид (1:1)

Вид 1 (1:100)

Макро (x292)

- 40K2 (СТО)
- 40K2 (СТО)
- 40K2 (СТО)

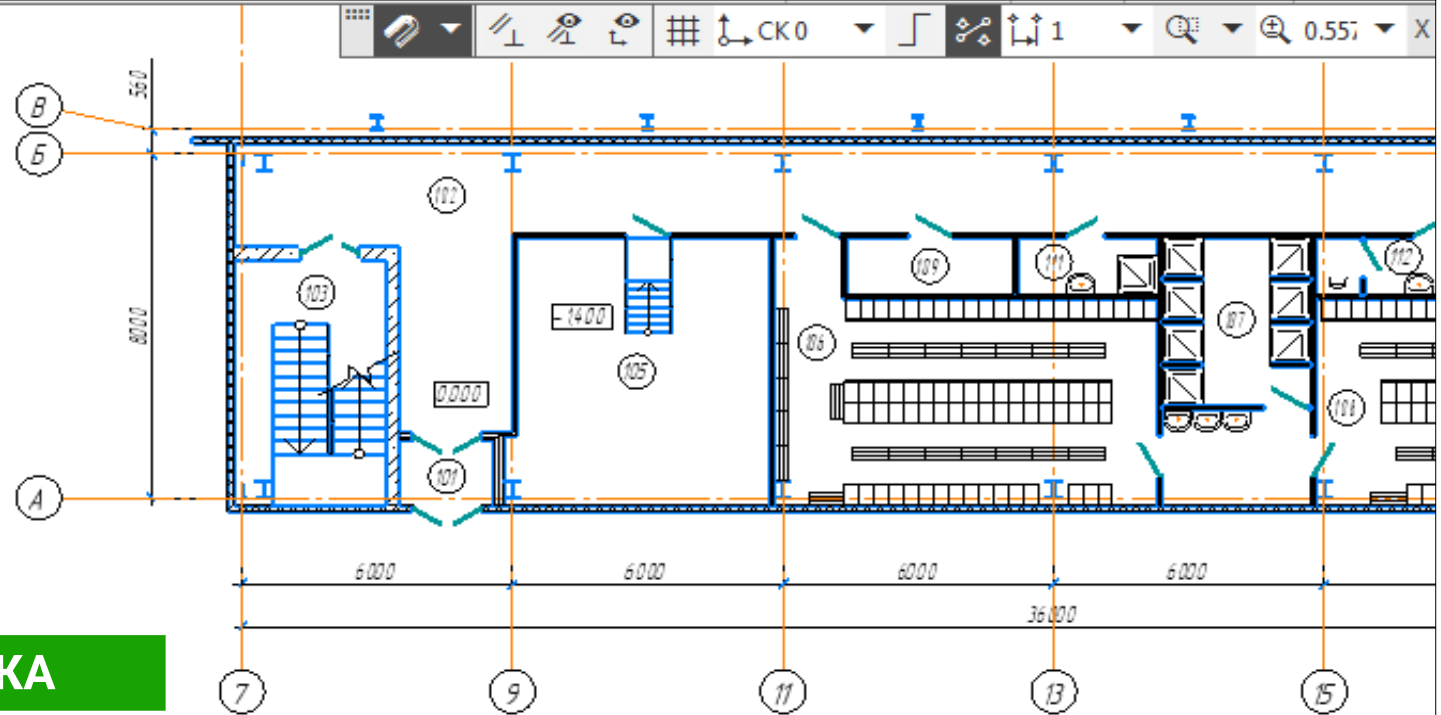

ОТЧЕТ В ПОЛЕ ЧЕРТЕЖА

- 40K2 (СТО)
- 40K2 (СТО)
- 40K2 (СТО)
- 40K2 (СТО)
- 40K2 (СТО)
- 40K2 (СТО)
- 40K2 (СТО)
- 40K2 (СТО)
- 30K2 (СТО)
- 30K2 (СТО)

Обозначение	Наименование	Количество	Масса
ГОСТ 8240-97, Швеллер горяче катаный	27у	20	
СТО АСЧМ 20-93 Двутавр колонный	30K2 (СТО)	28	
СТО АСЧМ 20-93 Двутавр колонный	40K2 (СТО)	56	
	Венткамера	2	
	Горелочная уличной сети	1	
	Дверь ДГ21-8	12	
	Дверь ДГ21-9	24	
	Дверь ДУ21-13	8	

Сервисные инструменты

- Выравнивание объектов
- Поиск и замена текста
- Ориентация объекта
- Расчёт МЦХ профиля
- Операции проверки
- Различные правки и другое

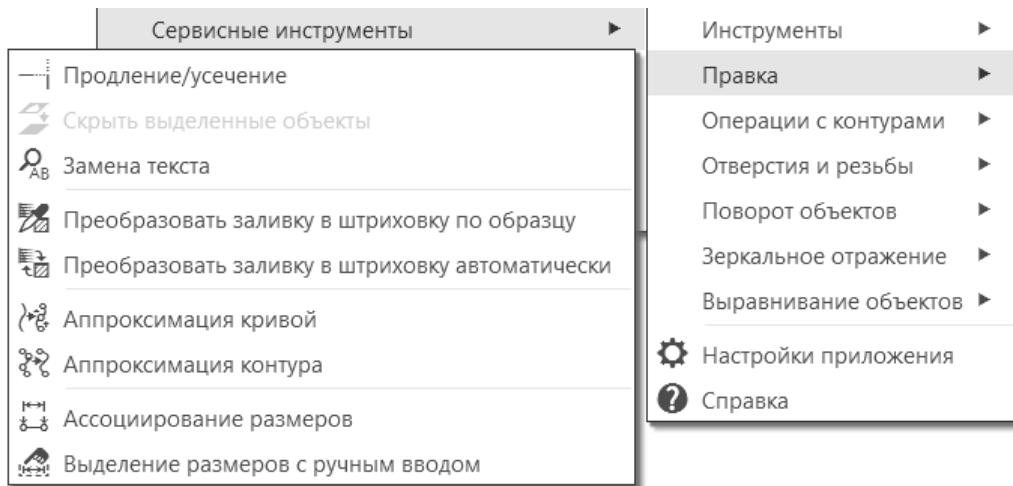
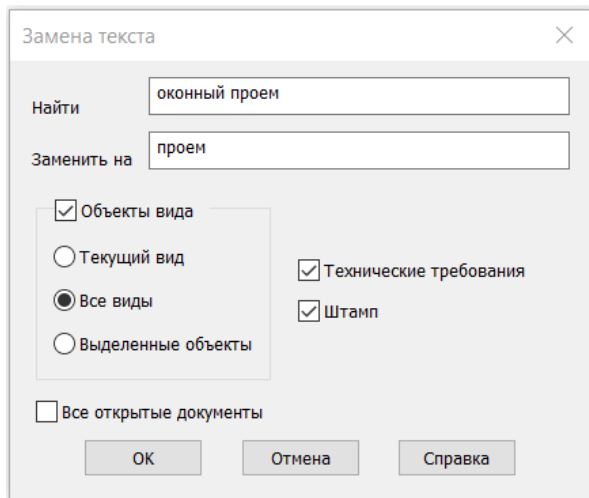

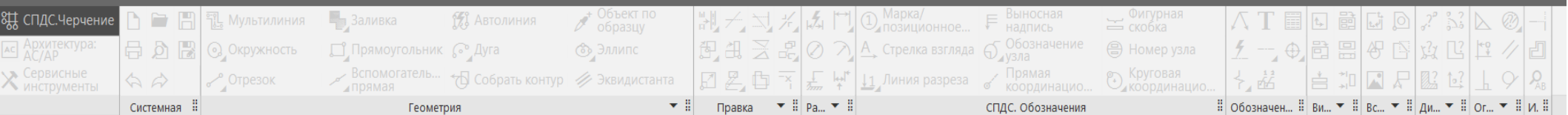

Дерево чертежа

1 Вид 1 (1:100) 0 Системный слой

Поиск (Ctrl+F)

Чертеж

Листы

- 0 Системный вид (1:1)
- 1 Вид 1 (1:100)
- 2 Вид 2 (1:100)
- 3 Вид 3 (1:100)
- 4 Вид 4 (1:100)

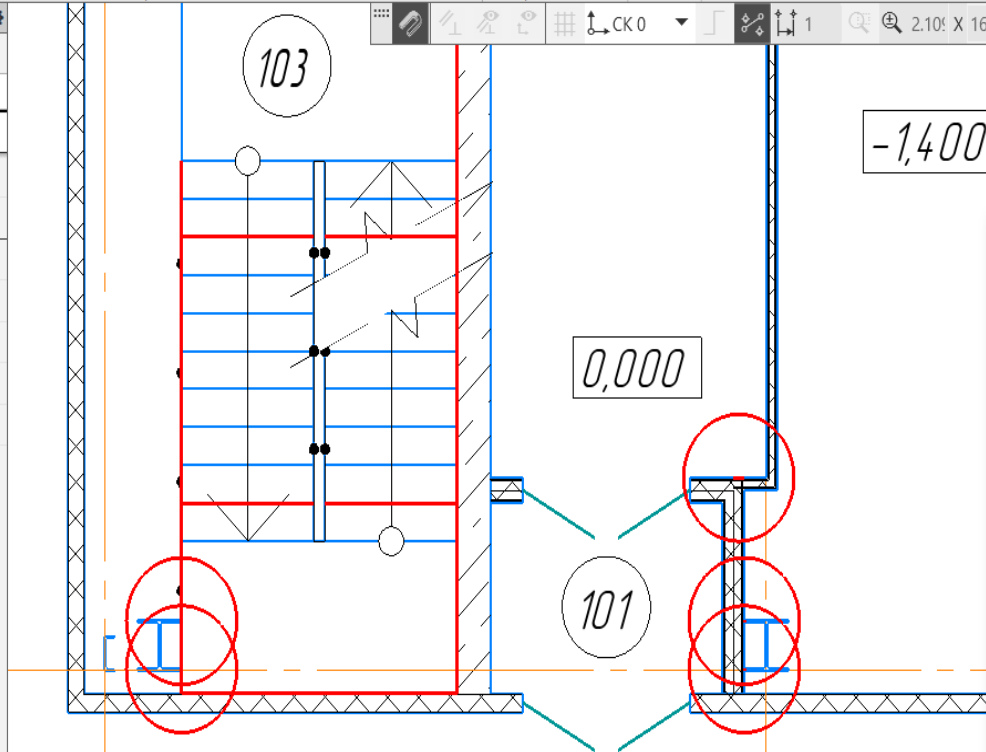

Проверка наложения элементов

Тип линий

- Все
- Отрезки прямых
- Окружности
- Дуги окружностей

Объекты вида

- Все слои
- Активные слои
- Текущий слой

Отрисовка ошибок

Цвет

Анализировать частичные перекрытия

Проверку выполнить для всех видов

OK Отмена Справка

ПРОВЕРКА ДОКУМЕНТАЦИИ

Для удобства работы!

КОМПАС-Строитель v22

- Привязки (в т.ч. к элементам чертежа) и выделение объектов
- Копирование свойств и информации через буфер обмена
- Гиперссылки на объекты, внешние файлы, веб-страницы

Dimensions and labels in the drawing:

- $-d=8 \times 210$ шаг 500
- $2 L 90 \times 7$
- 90
- 8
- 210
- 280
- 230
- 84
- 315
- $+2,614$
- $+5,924$
- $K1$
- $K2$
- $-d=8$

Table of material specifications:

Порядковый номер элемента	Наименование и материал элементной конструкции	Состав защитного покрытия				Примечание
		Грунтовка		Покрывной слой		
		Марка материала	Век слоев	Марка материала	Век слоев	
1		AK-0295C	1	Эмаль АС-1280	2	78 210-291-278 264-282
2						

Для удобства работы!

КОМПАС-Строитель v22

Мультилиния (для протяженных объектов со сложным контуром из нескольких линий и с заданным отступом)

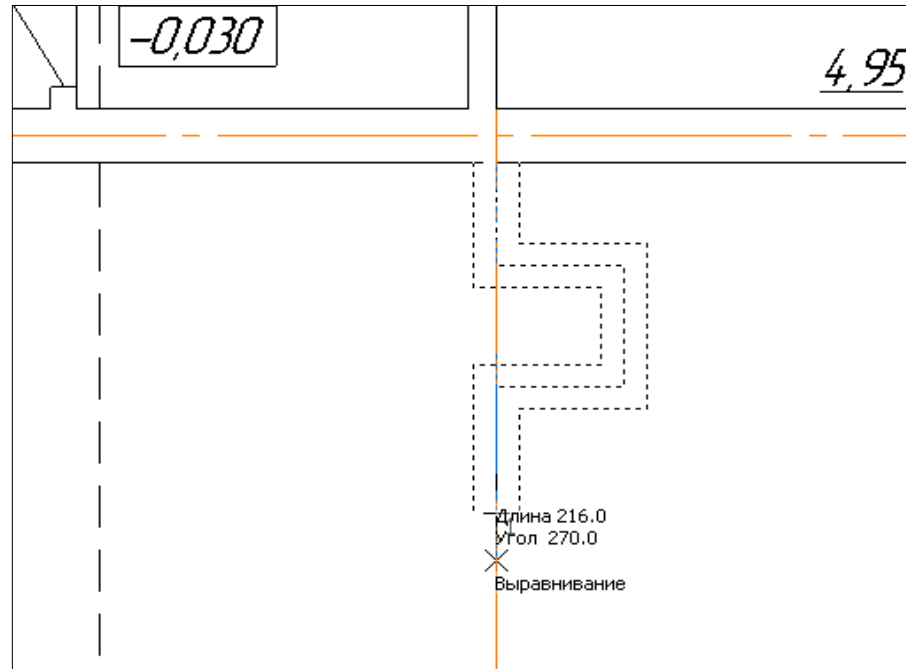
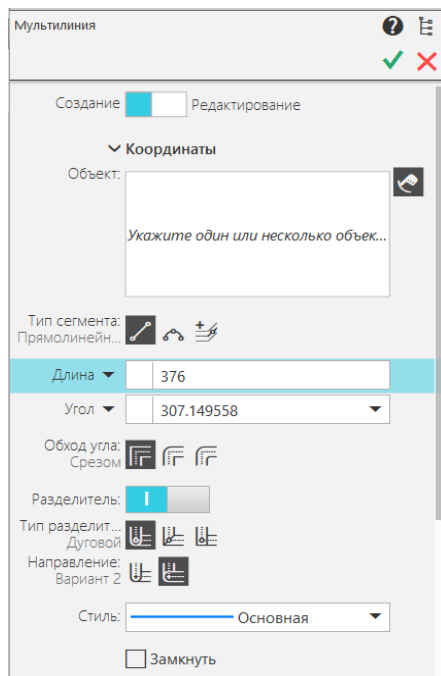

Печать наработок

- Предварительный просмотр
- Печать указанной области
- Вывод нескольких листов на одну страницу

Файл Вид Сервис Справка

Масштаб: 0.38t Шаг курсора 5 X Закрыть просмотр

Параметры просмотра

Лист: 024АР → Лист 1

Масштаб: 1

Способ вывода:
Лист полностью

▼ Координаты

▲ Информация

Устройство вывода: \\MSKDC01\Kyocera ECOSY...

Размер страницы: 288.5 x 411.5 мм

Требуется страниц: 36

План винтаждущих конструкций

Разрез 1-1

Вид А Вид Б

Условные обозначения

Сведения об объекте

№	Наименование	ЦП см	Единица	Примечание
1	Ст-н	с	шт	16x2
2	Кирпич	с	шт	0,02
3	Ст-н	с	шт	2х2
4	Ст-н	с	шт	1
5	Ст-н	с	шт	20x12

1. Проверить соответствие чертежа условиям строительства на месте в 1/1
 2. Проверить соответствие чертежа условиям строительства на месте в 1/1
 3. Проверить соответствие чертежа условиям строительства на месте в 1/1
 4. Проверить соответствие чертежа условиям строительства на месте в 1/1
 5. Проверить соответствие чертежа условиям строительства на месте в 1/1
 6. Проверить соответствие чертежа условиям строительства на месте в 1/1
 7. Проверить соответствие чертежа условиям строительства на месте в 1/1
 8. Проверить соответствие чертежа условиям строительства на месте в 1/1
 9. Проверить соответствие чертежа условиям строительства на месте в 1/1
 10. Проверить соответствие чертежа условиям строительства на месте в 1/1

Имя файла: 024АР.dwg
 Путь: \\MSKDC01\Kyocera ECOSY...

Работа на ОС Linux

- Поддержка через WINE@Etersoft
- Для сетевых лицензий ПО

ОБМЕН ДАННЫМИ

CDW/FRW/KDW

Собственный
формат файлов

PNG/JPEG/PDF

Работа с растровыми
и графическими форматами

DXF/DWG

Качественное чтение
и запись формата

PDX/XPS

Публикация в форматы
фиксированной разметки

Преимущества решения

30-дневная
бесплатная
пробная версия

Обучающие
материалы
для быстрого
старта

Поддержка
и консультация
пользователей

Выбор лицензий
под задачи
проекта

Гибкие цены:
лицензии
от 29 000 руб.

Но главное...

КОМПАС-Строитель является **доступным аналогом зарубежных САПР** и легко и быстро решает задачи разработки оформления различной документации под проект

КОМПАС-Строитель

Офисы АСКОН

8 800-700-00-78

kompas.ru | ascon.ru

Скачать
пробную версию

РОССИЙСКИЙ ПРОДУКТ ДЛЯ ПРОЕКТИРОВЩИКОВ!

Санкт-Петербург
ул. Одоевского, дом 5, лит. «А»

8-800-700-00-78
info@ascon.ru
ascon.ru

